PADOVANEWS.it

ABOUT CONTATTI LEGALS COOKIE POLICY SCRIVICI

PADOVANEWS

IL PRIMO QUOTIDIANO ONLINE DI PADOVA

INTEGRA LA TUA PENSIONE

Scopri di

NEWS LOCALI NEWS VENETO NEWS NAZIONALI SPECIALI VIDEO RUBRICHE

ULTIMORA 29 NOVEMBRE 2017 | COMUNICATO STAMPA: CACCIA AL TESORO TRA I CAPOLAVORI

CERCA ...

HOME NEWS LOCALI ARTE E CULTURA

Dove va la morale? L'etica nello spazio ecumenico

TOPICS: Diocesi Di Padova

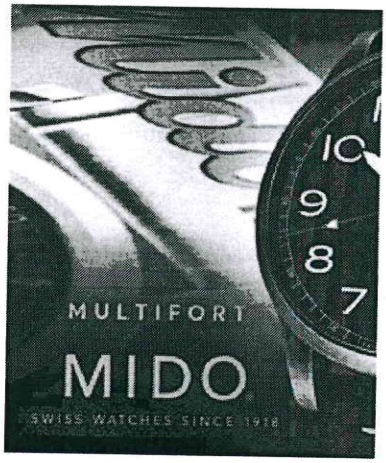

POSTED BY: REDAZIONE WEB 28 NOVEMBRE 2017

Si apre **giovedì 30 novembre** la quarta edizione del ciclo di incontri *Dove va la morale?*, promosso da Facoltà teologica del Triveneto e Fondazione Lanza per riflettere sul futuro dell'etica in un tempo di cambiamento. Quest'anno, in particolare, l'attenzione sarà rivolta a *L'etica nello spazio ecumenico*, in percorso di quattro incontri che intende valorizzare, tra l'altro, quanto è emerso in occasione delle celebrazioni per i 500 anni della Riforma protestante.

Al primo appuntamento, dal titolo **Liberati per servire. In dialogo con l'etica evangelica**, interverranno *Ilenya Goss*, pastora valdese di Vicenza, e ***Giuseppe Quaranta***, docente della Facoltà teologica del Triveneto; introduce e modera Simone Morandini, Fttr e Fondazione Lanza. Ore 17, aula tesi della Facoltà teologica del Triveneto (via del Seminario 7 a Padova).

«*In un ambito di riflessione che si focalizzerà sulla dimensione ecumenica, le domande che si affacciano sono diverse* – afferma il coordinatore ***Simone Morandini***, docente di teologia alla Facoltà teologica del Triveneto e responsabile del progetto "Etica, filosofia e teologia" della Fondazione Lanza –. *Innanzitutto cercheremo di capire come e fino a che punto le chiese cristiane possono far interagire le rispettive differenti prospettive*

VENETONEWS
INFORMAZIONE LOCALE DEL VENETO

Piace a 1 amico

QoinPro .com
Sign-up for FREE Bitcoins every 24 hours

etiche per individuare parole morali da pronunciare assieme. Ci chiederemo poi come valorizzare le importanti convergenze già raggiunte nel dialogo, per sostenere credenti e comunità nell'adempimento della loro comune vocazione. L'ultimo passaggio riguarderà la domanda su come, in particolare, la prospettiva ecumenica possa contribuire a un'etica civile, per una convivenza buona nella pluralità».

Il programma dei prossimi incontri:

- giovedì 14 dicembre 2017 *La Parola di verità. In dialogo con l'etica evangelicale*

intervengono **Leonardo De Chirico** (Istituto di formazione evangelica e documentazione, Padova) e **Simone Morandini** (Fondazione Lanza, Padova; Fttr); modera Riccardo Battocchio (vice preside Fttr, Padova).

- giovedì 11 gennaio 2018 ***Camminare secondo lo Spirito. In dialogo con l'etica ortodossa***

Intervengono **Evangelos Yfantidis** (Arcidiocesi ortodossa d'Italia e Malta, Venezia) e **Basilio Petrà** (presidente Associazione teologica italiana per lo studio della morale, Firenze); modera Simone Morandini (Fondazione Lanza, Fttr)

- giovedì 1 febbraio 2018 *Verso un'etica in orizzonte ecumenico?*

Intervengono **Placido Sgroi** (Istituto Studi ecumenici S. Bernardino, Venezia) e **Cristiano Bettega** (direttore Ufficio per l'ecumenismo e il dialogo della Conferenza episcopale italiana); modera Simone Morandini (Fondazione Lanza, Fttr)

Informazioni

Facoltà teologica del Triveneto, tel. 049-664116 segreteria@fttr.it – www.fttr.it

Fondazione Lanza, tel. 049-8756788 – info@fondazionelanza.it – www.fondazionelanza.it

fonte: *facoltà teologica del triveneto*

(Diocesi di Padova)

MULTIMEDIA

29 NOVEMBRE 2017

'Accordo di legislatura' in 15 punti per cure ideali per pazienti malati e onco-ematologici

29 NOVEMBRE 2017

Lorenzin, lotta al cancro e' priorita' del Ssn

29 NOVEMBRE 2017

Auto distrutta, paura per Lorenzo di X Factor

29 NOVEMBRE 2017

Trascina 19enne in un parcheggio e la violenta

29 NOVEMBRE 2017

Ceneri vulcano cambiano direzione, riapre aeroporto Bali

29 NOVEMBRE 2017

Nuova Zelanda a Ed Sheeran: "Cittadinanza solo se indossi i jandals"

PADOVAOGGI.IT

PADOVAOGGI

"Liberati per servire. In dialogo con l'etica evangelica" incontro alla Facoltà Teologica del Triveneto

Facoltà teologica del triveneto

Via Seminario, 7

Dal 30/11/2017 al 30/11/2017

dalle 17 alle 19

Prezzo non disponibile

Sito web

fttr.it

Redazione

16 novembre 2017 16:12

Il futuro dell'etica in un tempo di cambiamento: la riflessione su questo tema è il fulcro dell'ormai consolidata collaborazione tra Facoltà teologica del Triveneto e Fondazione Lanza. Per il quarto anno consecutivo, le due istituzioni propongono un ciclo di incontri che per il 2017/2018 va sotto il titolo *Dove va la morale? L'etica nello spazio ecumenico*. Un percorso che intende valorizzare, tra l'altro, quanto è emerso in occasione delle celebrazioni per i 500 anni della Riforma protestante.

SCARICA IL PROGRAMMA COMPLETO DEGLI INCONTRI

Quattro gli appuntamenti in programma, da novembre 2017 a febbraio 2018, condotti nello stile del dialogo tra esponenti di diverse confessioni religiose e una ripresa sistematica per interrogarsi sulle prospettive di un'etica ecumenica.

Al primo incontro, **giovedì 30 novembre**, sul tema ***Liberati per servire. In dialogo con l'etica evangelica***, interverranno ***Ilenya Goss***, pastora valdese di Vicenza, e ***Giuseppe Quaranta***, docente della Facoltà teologica del Triveneto; introduce e modera Simone Morandini, Fttr e Fondazione Lanza. L'appuntamento è alle **ore 17** nell'aula tesi della Facoltà teologica del Triveneto (via del Seminario 7 a Padova)

SCOPRI TUTTI I PROSSIMI INCONTRI

"In un ambito di riflessione che si focalizzerà sulla dimensione ecumenica, le domande che si affacciano sono diverse – afferma il coordinatore ***Simone Morandini***, docente di teologia alla Facoltà teologica del Triveneto e responsabile del progetto "Etica, filosofia e teologia" della Fondazione Lanza –. Innanzitutto cercheremo di capire come e fino a che punto le chiese cristiane possono far interagire le rispettive differenti prospettive etiche per individuare parole morali da pronunciare assieme. Ci chiederemo poi come valorizzare le importanti convergenze già raggiunte nel dialogo, per sostenere credenti e comunità nell'adempimento della loro comune vocazione. L'ultimo passaggio riguarderà la domanda su come, in particolare, la prospettiva ecumenica possa contribuire a un'etica civile, per una convivenza buona nella pluralità".

Il programma dei prossimi incontri:

Giovedì 14 dicembre 2017 - "*La Parola di verità. In dialogo con l'etica evangelicale*"

intervengono **Leonardo De Chirico** (Istituto di formazione evangelica e documentazione, Padova) e **Simone Morandini** (Fondazione Lanza, Padova; Fttr); modera Riccardo Battocchio (vice preside Fttr, Padova).

Giovedì 11 gennaio 2018 - "*Camminare secondo lo Spirito. In dialogo con l'etica ortodossa*"

Intervengono **Evangelos Yfantidis** (Arcidiocesi ortodossa d'Italia e Malta, Venezia) e **Basilio Petrà** (presidente Associazione teologica italiana per lo studio della morale, Firenze); modera Simone Morandini (Fondazione Lanza, Fttr)

Giovedì 1 febbraio 2018 - "*Verso un'etica in orizzonte ecumenico?*"

Intervengono **Placido Sgroi** (Istituto Studi ecumenici S. Bernardino, Venezia) e **Cristiano Bettega** (direttore Ufficio per l'ecumenismo e il dialogo della Conferenza episcopale italiana); modera Simone Morandini (Fondazione Lanza, Fttr)

Informazioni

Facoltà teologica del Triveneto, tel. 049-664116 **segreteria@fttr.it - www.fttr.it**

Fondazione Lanza, tel. 049-8756788 - **info@fondazionelanza.it – www.fondazionelanza.it**

RIFORMA.IT

I NOSTRI PARTNER

RADIO BEDIMITH EVANGELICA www.rbe.it

nev.it

(https://riforma.it/it/simpleads/redirect/480)

Notizie

"Dove va la morale? L'etica nello spazio ecumenico" (/it/content/dove-va-la-morale-letica-nello-spazio-ecumenico)

27 novembre 2017

Padova, giovedì 30 novembre

Primo incontro del ciclo promosso da Facoltà Teologica del Triveneto e Fondazione Lanza e intitolato "Dove va la morale? L'etica nello spazio ecumenico". Ilenya Goss, pastora valdese di Vicenza, e Giuseppe Quaranta, docente della Facoltà teologica del Triveneto, intervengono sul tema "Liberati per servire. In dialogo con l'etica evangelica"; introduce e modera Simone Morandini, Fttr e Fondazione Lanza. L'appuntamento è alle 17 nell'aula tesi della Facoltà teologica del Triveneto (via del Seminario 7).

Data:
giovedì, 30 novembre, 2017 - 17:00

(https://www.facebook.com/pages/Riforma-Eco-delle-Valli-valdesi/190694410952944)

(https://twitter.com/Riforma_it) (https://plus.google.com/105221970514693493383/posts?hl=it)

il commento biblico di oggi

VIANDANTI - ORG

30 novembre 2017

DOVE VA LA MORALE ? L'etica nello spazio ecumenico

Facoltà Teologica del Triveneto
Fondazione Lanza
invitano agli incontri 2017-2018

DOVE VA LA MORALE ?

L'etica nello spazio ecumenico

30 novembre 2017

ore 17-19
Padova – Facoltà Teologica del Triveneto
via del Seminario 7
Aula Tesi

Liberati per servire.

In dialogo con l'etica evangelica

• Ilenya Goss
Pastore valdese, Vicenza
• Giuseppe Quaranta
Facoltà Teologica del Triveneto, Padova
introduce e modera Simone Morandini, Fondazione Lanza, FTTR

Home | Link consigliati | Multimedia

· Chi siamo

- I Viandanti si presentano
- Convincimenti e obiettivi
- Un po' di storia
- Lo Statuto
- RECAPITI

· Attività dei Viandanti

- Testi e documenti
- Convegni e seminari
- Incontri fraterni
- Lettere dal Mattino
- Rassegna stampa

Questo sito fa uso di cookie per semplificare e personalizzare la tua navigazione. Continuando acconsenti all'utilizzo dei cookie.
[Maggiori informazioni] [Accetto]

LA DIFESA DEL POPOLO

OPENFIELD "Il valore del lavoro" con don Walter Magnoni e Marco Bentivogli. Ecco un'anticipazione

Il futuro? Puntare su competenze umanistiche

Sabato 18, a Openfield, Marco Bentivogli, segretario generale dei metalmeccanici Cisl parla di lavoro, di formazione, di competenze progettuali, oggi sempre più necessarie. Appuntamento alle 9 nell'aula magna della Facoltà teologica del Triveneto

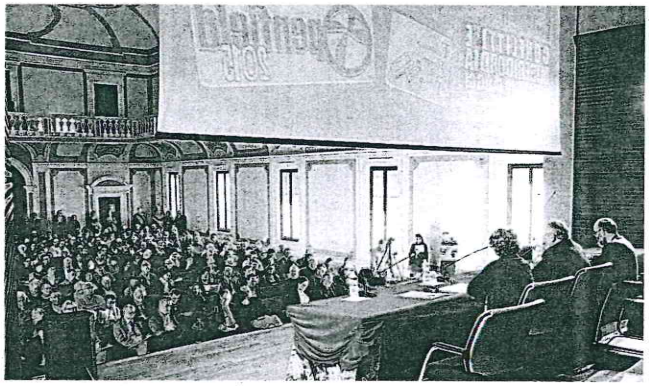

Nella foto, un momento di una delle passate edizione di Openfield. Intervengono il vescovo Claudio, don Walter Magnoni e Marco Bentivogli.

Sabato 18 novembre si tiene Openfield, il tradizionale incontro socio-politico autunnale dell'ufficio di pastorale sociale e del lavoro della diocesi organizzato con Azione cattolica, Acli, Agesci, Csi, Noi. Appuntamento alle 9 nell'aula magna della Facoltà teologica del Triveneto, in via Seminario 7 a Padova. Il tema individuato per quest'anno è "Fair jobs and growth. Il valore del lavoro": a parlarne, dando due prospettive differenti, don Walter Magnoni, responsabile del servizio per la pastorale sociale e del lavoro di Milano, e Marco Bentivogli, segretario generale dei metalmeccanici Cisl. Con loro si cerca di capire meglio il mondo del lavoro attuale, cosa fare per non rimanere fermi nella risacca nella quale siamo ormai caduti da troppo tempo.

Questa è la prospettiva, in particolare, che cerca di chiarire Marco Bentivogli, partendo dal suo percorso di sindacalista. «Sono tra coloro che pensano che la discussione sul declino del lavoro è una finzione. Il lavoro cambierà, non finirà. Stiamo vivendo un periodo di rivoluzione industriale e come tale questo porterà dei cambiamenti inevitabili. Dobbiamo affrontare con spirito di frontiera lo scenario che abbiamo di fronte e in questa prospettiva cambiano anche le categorie giuridiche: si dovrà cioè pensare non solo e non più in termini di lavoro a tempo indeterminato o autonomo, come siamo oggi abituati».

Su cosa bisogna quindi puntare?

«Ci vuole una nuova progettazione. Io non credo si debba puntare su competenze umanistiche o su quelle tecniche. Non sono favorevole a una netta divisione. Dobbiamo piuttosto capire quali sono le competenze che mettono in relazione le persone. In futuro infatti non serviranno solo tecnici, ma capacità progettuale. È basilare che ci sia una ricostruzione delle *e-skill* necessarie. Spesso la formazione è fatta più per i formatori che per i lavoratori ai quali risulta poco utile. La capacità progettuale è fondamentale per costruire un sistema di competenze per le persone come ad esempio già avviene in altri paesi, in Germania con l'esperienza del Fraunhofer Institute o in Inghilterra».

E in Italia?

«Da noi dovrebbero nascere *competence center* o *digital innovation hub*, dei centri in cui operano soggetti diversi che interagiscono nell'ecosistema 4.0. Per pensare però a un ecosistema 4.0, nel quale si inserisce un'industria 4.0, è necessario ripensare tutto il contesto che deve essere più smart, con formazione continua, snellimento della burocrazia, reti energetiche intelligenti, altrimenti non ha senso. E in Italia attualmente non abbiamo esempi di questo tipo».

In questo scenario come si pone l'avanzata della tecnologia e come coniugarla con la priorità di valorizzare la persona?

«La tecnologia è un'alleata. La tecnofobia non porta a nulla: una dimostrazione di questo è che i paesi con più elevata tecnologia registrano più occupazione. Con questa visione negativa abbiamo perso interi settori di lavoro. La tecnologia invece può sostituire la persona nei lavori molto ripetitivi, alienanti. La tecnologia sostituisce, cambia, modifica, ma di certo non "ruba" il posto di lavoro. Il rispetto e la promozione della dignità lavorativa e quindi la valorizzazione del lavoro la ottengo, ad esempio, promuovendo lo *smart working*, il lavoro agile che permette di conciliare la vita con la famiglia e che non è il semplice telelavoro, ma riformula il rapporto tra uomo e tecnologia. Lo scenario lavorativo non è così negativo, la partita è ancora aperta, bisogna però investire nella formazione perché in Italia siamo molto indietro in tema di competenze digitali, ma anche nel rapporto tra competenze necessarie e quelle effettivamente possedute. Ci vuole capacità di adattamento, del resto siamo in un periodo di rivoluzione, come già detto, e questo non può che portare a nuovi lavori e alla trasformazione dei vecchi. Ma dobbiamo prepararci a questo cambiamento».

L. V.

GRUPPO VOCAZIONALE DIOCESANO Da domenica 26 a casa Sant'Andrea. Per giovani 18-35enni

In ascolto della Scrittura e di alcune scelte vocazionali

Domenica 26, dalle 9 alle 18 a casa Sant'Andrea (Rubano), inizierà il percorso annuale del gruppo vocazionale diocesano. A guidarlo saranno don Silvano Trincanato (direttore dell'ufficio diocesano per le vocazioni), Manuela Riondato (collaboratrice apostolica diocesana) e un seminarista del seminario maggiore. «Destinatari del gruppo – spiega don Trincanato – sono tutti i giovani dai 18 ai 35 anni, maschi e femmine, che desiderano chiaramente mettersi in ascolto della volontà del Signore e maturare una disponibilità alla sua Parola. Il gruppo, infatti, ha lo scopo di aiutare i partecipanti a scoprire la propria vocazione».

L'itinerario, a scadenza mensile, alternerà incontri domenicali ed esperienze di più giorni. Gli incontri ruoteranno attorno a due fuochi: l'ascolto della Scrittura e di alcuni testimoni che hanno fatto una scelta vocazionale (matrimoniale, religiosa, presbiterale, missionaria, monastica, laicale...). Ai partecipanti sarà chiesto di vivere il percorso da protagonisti: nelle settimane tra un appuntamento e l'altro approfondiranno ulteriormente il materiale consegnato, coltiveranno la preghiera personale, si incontreranno con la guida spirituale e celebreranno il sacramento della confessione.

«Nel gruppo vocazionale – sottolinea don Silvano – i giovani approfondiranno la preghiera, come relazione che mette in ascolto del Signore e aiuta a fare propri i suoi sentimenti. Essa è anche strumento di ascolto e comprensione dei segni con cui il Signore parla loro nella vita quotidiana e nella liturgia. In particolare, li si aiuterà a leggere adeguatamente la Scrittura, a vivere dei momenti di silenzio per fare sintesi tra vita e Parola e a coltivare il rapporto con la guida spirituale, persona che li può aiutare a leggere la vita per scoprirvi la parola di Dio e la sua volontà».

Per partecipare è necessario un contatto con don Trincanato: 389-5362132 e *silvano.trincanato@diocesipadova.it*

Giuseppe Pinton

ASSEMBLEA DIOCESANA
Sabato 25 in Cattedrale, dalle 9.30

Tre i passaggi-chiave dell'assemblea diocesana di quest'anno, che si tiene sabato 25 novembre dalle 9.30 in Cattedrale: il rendimento di grazie per il mandato 2013-18 degli organismi di comunione, le indicazioni per il rinnovo degli organismi stessi, la presentazione di un testo sulla parrocchia. «Con il primo passaggio – spiega don Leopoldo Voltan, vicario per la pastorale – vogliamo dire tutta la riconoscenza per il cammino compiuto in questi cinque anni. Restituisce il "volto" attuale degli organismi e il bene presente nella nostra diocesi. Per tutto questo diciamo grazie al Signore».

Da questo punto di partenza si apre una "prospettiva temporale" che comprende il rinnovo degli organismi di comunione, ma anche la presentazione di un testo dal titolo "La parrocchia. Una bozza di lavoro": è scritto dal consiglio episcopale e «vorrebbe delineare – si legge nella premessa – un orizzonte verso cui muoversi sinfonicamente, sia come vocabolario che come prassi».

L'assemblea sarà anche l'occasione per richiamare gli "esercizi di fraternità" che la diocesi sta vivendo: il sinodo dei giovani e il quarto tempo dell'iniziazione cristiana. «Insieme al rinnovo degli organismi – conclude don Voltan – questi due "esercizi" raccontano il bel cammino che stiamo compiendo».

P. P.

chiesa

DOVE VA LA MORALE? Torna la proposta di Facoltà teologica e fondazione Lanza

L'etica nello spazio ecumenico: ciclo di incontri

Fino a che punto le chiese cristiane possono far interagire le rispettive differenti prospettive etiche per individuare parole morali da pronunciare assieme? Come valorizzare le importanti convergenze già raggiunte nel dialogo? La prospettiva ecumenica come può contribuire a un'etica civile, per una convivenza buona nella pluralità? Saranno queste domande a fare da filo conduttore al nuovo ciclo di incontri promossi da Facoltà teologica del Triveneto e fondazione Lanza, che da quattro anni mettono insieme competenze ed energie per interrogarsi sul futuro dell'etica in un tempo di cambiamento. "Dove va la morale? L'etica nello spazio ecumenico" è il titolo che racchiude i quattro incontri proposti per il 2017-18, che focalizzeranno la riflessione sulla dimensione ecumenica valorizzando, tra l'altro, quanto emerso in occasione delle celebrazioni per i 500 anni della Riforma protestante. Il programma prevede tre dialoghi fra esponenti di diverse confessioni e una ripresa finale che si interrogherà sulle prospettive di un'etica ecumenica.

Al primo appuntamento, giovedì 30 novembre, sul tema "Liberati per servire. In dialogo con l'etica evangelica", interverranno Ilenya Goss, pastora valdese di Vicenza, e Giuseppe Quaranta, docente della Facoltà teologica del Triveneto (Fttr); introduce e modera Simone Morandini (Fttr e fondazione Lanza).

Giovedì 14 dicembre il tema sarà "La Parola di verità. In dialogo con l'etica evangelicale" e sarà trattato da Leonardo De Chirico (Istituto di formazione evangelica e documentazione di Padova) e Simone Morandini (fondazione Lanza e Fttr); modera Riccardo Battocchio (vice preside Fttr). "Camminare secondo lo Spirito. In dialogo con l'etica ortodossa" è il titolo del terzo incontro, giovedì 11 gennaio 2018, a cui porteranno un contributo Evangelos Yfantidis (arcidiocesi ortodossa d'Italia e Malta, Venezia) e Basilio Petrà (presidente Associazione teologica italiana per lo studio della morale, Firenze); modera Simone Morandini. L'ultimo appuntamento, giovedì 1° febbraio mette a tema la questione "Verso un'etica in orizzonte ecumenico?" con gli interventi di Placido Sgroi (Istituto studi ecumenici san Bernardino, Venezia) e Cristiano Bettega (direttore dell'ufficio per l'ecumenismo e il dialogo della Cei); modera Simone Morandini

Tutti gli incontri si svolgeranno dalle 17 alle 19 nell'aula Tesi della Facoltà teologica del Triveneto (via del Seminario 7 a Padova). Ingresso libero. Info: *fttr.it*

Nella foto, un momento del viaggio di papa Francesco in Svezia per i 500 anni della Riforma di Martin Lutero.

DIFESAPOPOLO.IT

la Difesa del popolo
SETTIMANALE DIOCESANO DI PADOVA

L'etica nello spazio religioso: quattro incontri

Facoltà teologica del Triveneto e fondazione Lanza propongono il quarto ciclo di incontri sul tema "Dove va la morale?". Quest'anno, in particolare, l'approfondimento è sull'"etica nello spazio ecumenico". Si comincia il 30 novembre con gli interventi della pastora valdese Ilenya Goss e del teologo morale Giuseppe Quaranta

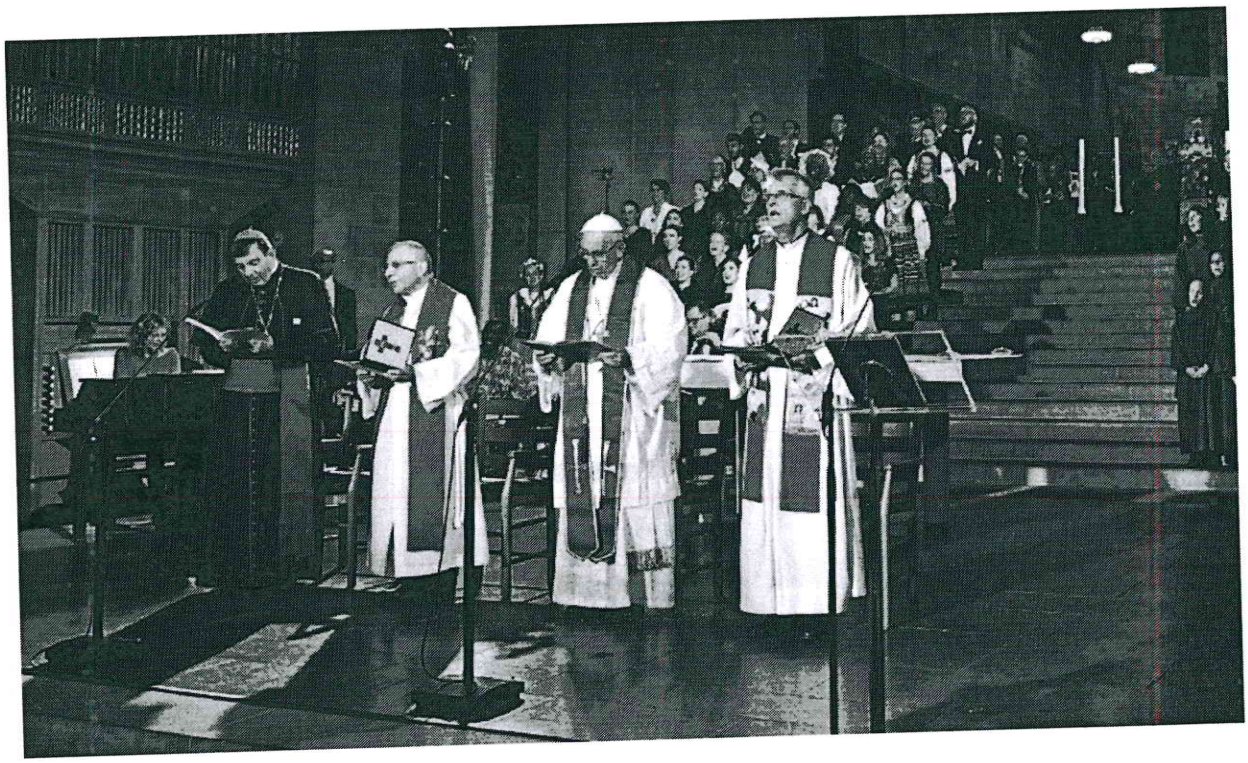

22/11/2017

Fino a che punto le chiese cristiane possono far interagire le rispettive differenti prospettive etiche per individuare parole morali da pronunciare assieme? Come valorizzare le importanti convergenze già raggiunte nel dialogo? La prospettiva ecumenica come può contribuire a un'etica civile, per una

convivenza buona nella pluralità? Saranno queste domande a fare da filo conduttore al nuovo ciclo di incontri promossi da Facoltà teologica del Triveneto e fondazione Lanza, che da quattro anni mettono insieme competenze ed energie per interrogarsi sul futuro dell'etica in un tempo di cambiamento. "**Dove va la morale? L'etica nello spazio ecumenico**" è il titolo che racchiude i quattro incontri proposti per il 2017-18, che focalizzeranno la riflessione sulla dimensione ecumenica valorizzando, tra l'altro, quanto emerso in occasione delle celebrazioni per i 500 anni della Riforma protestante. Il programma prevede tre dialoghi fra esponenti di diverse confessioni e una ripresa finale in ottica sistematica che si interrogherà sulle prospettive di un'etica ecumenica.

Al primo appuntamento, giovedì 30 novembre, sul tema "**Liberati per servire. In dialogo con l'etica evangelica**", interverranno Ilenya Goss, pastora valdese di Vicenza, e Giuseppe Quaranta, docente della Facoltà teologica del Triveneto (Fttr); introduce e modera Simone Morandini (Fttr e fondazione Lanza).

Giovedì 14 dicembre il tema sarà "**La Parola di verità. In dialogo con l'etica evangelicale**" e sarà trattato da Leonardo De Chirico (Istituto di formazione evangelica e documentazione di Padova) e Simone Morandini (fondazione Lanza e Fttr); modera Riccardo Battocchio (vice preside Fttr). "**Camminare secondo lo Spirito. In dialogo con l'etica ortodossa**" è il titolo del terzo incontro, giovedì 11 gennaio 2018, a cui porteranno un contributo Evangelos Yfantidis (arcidiocesi ortodossa d'Italia e Malta, Venezia) e Basilio Petrà (presidente Associazione teologica italiana per lo studio della morale, Firenze); modera Simone Morandini.

L'ultimo appuntamento, giovedì 1° febbraio mette a tema la questione "**Verso un'etica in orizzonte ecumenico?**" con gli interventi di Placido Sgroi (Istituto studi ecumenici san Bernardino, Venezia) e Cristiano Bettega (direttore dell'ufficio per l'ecumenismo e il dialogo della Conferenza episcopale italiana); modera Simone Morandini.

Tutti gli incontri si svolgeranno dalle 17 alle 19 nell'aula Tesi della Facoltà teologica del Triveneto (via del Seminario 7 a Padova). L'ingresso è libero.

Tutti i diritti riservati

Forse ti può interessare anche:

» "Cittadinanza... e oltre". L'1 e 2 aprile a Milano il Forum di etica civile con la fondazione Lanza
» La terra... tra scienze e teologia
» Tra evoluzione e creazione

La Difesa del Popolo - EUGANEA EDITORIALE COMUNICAZIONI SRL - Sede: Via Vescovado, 29 - 35141 - Padova
P.IVA C.F. e Registro Imprese di Padova: 02043010285 - Capitale Sociale € 60.000 I.V

PADOVAOGGI.it

PADOVAOGGI

Dove va la morale? L'etica nello spazio ecumenico, tutti gli incontri alla Facoltà Teologica del Triveneto

Redazione
16 novembre 2017 15:59

Nota - Questo comunicato è stato pubblicato integralmente come contributo esterno. Questo contenuto non è pertanto un articolo prodotto dalla redazione di PadovaOggi

Il futuro dell'etica in un tempo di cambiamento: la riflessione su questo tema è il fulcro dell'ormai consolidata collaborazione tra Facoltà teologica del Triveneto e Fondazione Lanza. Per il quarto anno consecutivo, le due istituzioni propongono un ciclo di incontri che per il 2017/2018 va sotto il titolo *Dove va la morale? L'etica nello spazio ecumenico*. Un percorso che intende valorizzare, tra l'altro, quanto è emerso in occasione delle celebrazioni per i 500 anni della Riforma protestante.

SCARICA IL PROGRAMMA COMPLETO DEGLI INCONTRI

Quattro gli appuntamenti in programma, da novembre 2017 a febbraio 2018, condotti nello stile del dialogo tra esponenti di diverse confessioni religiose e una ripresa sistematica per interrogarsi sulle prospettive di un'etica ecumenica.

Al primo incontro, **giovedì 30 novembre**, sul tema ***Liberati per servire. In dialogo con l'etica evangelica***, interverranno ***Ilenya Goss***, pastora valdese di Vicenza, e ***Giuseppe Quaranta***, docente della Facoltà teologica del Triveneto; introduce e modera Simone Morandini, Fttr e Fondazione Lanza. L'appuntamento è alle **ore 17** nell'aula tesi della Facoltà teologica del Triveneto (via del Seminario 7 a Padova)

SCOPRI TUTTI I PROSSIMI INCONTRI

"In un ambito di riflessione che si focalizzerà sulla dimensione ecumenica, le domande che si affacciano sono diverse – afferma il coordinatore ***Simone Morandini***, docente di teologia alla Facoltà teologica del Triveneto e responsabile del progetto "Etica, filosofia e teologia" della Fondazione Lanza –. Innanzitutto cercheremo di capire come e fino a che punto le chiese cristiane possono far interagire le rispettive differenti prospettive etiche per individuare parole morali da pronunciare assieme. Ci chiederemo poi come valorizzare le importanti convergenze già raggiunte nel dialogo, per sostenere credenti e comunità nell'adempimento della loro comune vocazione. L'ultimo passaggio riguarderà la domanda su come, in particolare, la prospettiva ecumenica possa contribuire a un'etica civile, per una convivenza buona nella pluralità".

Il programma dei prossimi incontri:

Giovedì 14 dicembre 2017 - "*La Parola di verità. In dialogo con l'etica evangelicale*"

intervengono **Leonardo De Chirico** (Istituto di formazione evangelica e documentazione, Padova) e **Simone Morandini** (Fondazione Lanza, Padova; Fttr); modera Riccardo Battocchio (vice preside Fttr, Padova).

Giovedì 11 gennaio 2018 - "*Camminare secondo lo Spirito. In dialogo con l'etica ortodossa*"

Intervengono **Evangelos Yfantidis** (Arcidiocesi ortodossa d'Italia e Malta, Venezia) e **Basilio Petrà** (presidente Associazione teologica italiana per lo studio della morale, Firenze); modera Simone Morandini (Fondazione Lanza, Fttr)

Giovedì 1 febbraio 2018 - "*Verso un'etica in orizzonte ecumenico?*"

Intervengono **Placido Sgroi** (Istituto Studi ecumenici S. Bernardino, Venezia) e **Cristiano Bettega** (direttore Ufficio per l'ecumenismo e il dialogo della Conferenza episcopale italiana); modera Simone Morandini (Fondazione Lanza, Fttr)

Informazioni

Facoltà teologica del Triveneto, tel. 049-664116 **segreteria@fttr.it - www.fttr.it**

Fondazione Lanza, tel. 049-8756788 - **info@fondazionelanza.it – www.fondazionelanza.it**

RETESICOMORO.IT

Per ricevere la newsletter scrivi qui la tua e-mail OK

Cerca...

(https://www.facebook.com/re

CATTOLICA ASSICURAZIONI (/common/Mod_21.asp?ID=431&Link=http%3A%2F%2Fwww%2Ecattolica%2Eit%2F)

RETE SICOMORO conoscere per crescere (home.asp)

BANCO BPM (/common/Mod_21.asp?ID=399&Link=http%3A%2F%2Fwww%2Ebancobpmspa%2Ecom%2F)

Dove va la morale? L'etica nello spazio ecumenico

Area: **Servizi**

30 novembre 2017 - 1 febbraio 2018, Padova

Leggi le News (http://www.retesicomoro.it/News/)

Guarda gli Eventi (http://www.retesicomoro.it/Segnalazioni/)

Il futuro dell'etica in un tempo di cambiamento: la riflessione su questo tema è il fulcro della consolidata collaborazione tra Facoltà Teologica del Triveneto e Fondazione Lanza. Per il quarto anno consecutivo, le due istituzioni propongono un ciclo di incontri che per il 2017/2018 va sotto il titolo "Dove va la morale? L'etica nello spazio ecumenico". Un percorso che intende valorizzare, tra l'altro, quanto è emerso in occasione delle celebrazioni per i 500 anni della Riforma protestante.

Quattro gli appuntamenti in programma, dalle ore 17:00 alle 19:00 presso l'aula tesi della Facoltà Teologica del Triveneto (via del Seminario 7, Padova), condotti nello stile del dialogo tra esponenti di diverse confessioni religiose e una ripresa sistematica per interrogarsi sulle prospettive di un'etica ecumenica:

- giovedì 30 novembre 2017: Ilenya Goss (pastora valdese, Vicenza) e Giuseppe Quaranta (docente della Facoltà teologica del Triveneto), *Liberati per servire. In dialogo con l'etica evangelica*, introduce e modera Simone Morandini (Fttr e Fondazione Lanza);

- giovedì 14 dicembre 2017: Leonardo De Chirico (Istituto di Formazione Evangelica e Documentazione, Padova) e Simone Morandini (Ftt e Fondazione Lanza), *La Parola di verità. In dialogo con l'etica evangelicale*, modera Riccardo Battocchio (vice preside Fttr);

- giovedì 11 gennaio 2018: Evangelos Yfantidis (Arcidiocesi ortodossa d'Italia e Malta, Venezia) e Basilio Petrà (presidente Associazione Teologica Italiana per lo Studio della Morale, Firenze), *Camminare secondo lo Spirito. In dialogo con l'etica ortodossa*, modera Simone Morandini (Fttr e Fondazione Lanza);

- giovedì 1 febbraio 2018: Placido Sgroi (Istituto Studi Ecumenici S. Bernardino, Venezia) e Cristiano Bettega (direttore Ufficio per l'ecumenismo e il dialogo della Conferenza Episcopale Italiana), *Verso un'etica in orizzonte ecumenico?*, modera Simone Morandini (Fttr e Fondazione Lanza).

Per informazioni
Tel. 049 664116 (Ftt) / 049 8756788 (Fondazione Lanza)
E-mail segreteria@fttr.it / info@fondazionelanza.it

Salva (Pagina_salva.asp?ID=11370) Segnala Stampa Esci (Pagina.asp?ID=8714) Home (Home.asp)

(../common/Mod_21.asp?ID=424&Link=http%3A%2F%2Fwww%2Eretesicomoro%2Eit%2FObjects%2FPagina%2Easp%3FID%3D8934)

(../common/Mod_21.asp?ID=415&Link=http%3A%2F%2Fwww%2Eretesicomoro%2Eit%2FObjects%2FPagina%2Easp%3FID%3D1896)

(../common/Mod_21.asp?ID=435&Link=http%3A%2F%2Fwww%2Eretesicomoro%2Eit%2FObjects%2FPagina%2Easp%3FID%3D10968)

(../common/Mod_21.asp?ID=437&Link=http%3A%2F%2Fwww%2Eretesicomoro%2Eit%2FObjects%2FPagina%2Easp%3FID%3D11119)

(../common/Mod_21.asp?ID=432&Link=http%3A%2F%2Fwww%2Eretesicomoro%2Eit%2FObjects%2FPagina%2Easp%3FID%3D11082)

FTTR E FONDAZIONE LANZA

Dove va la morale? L'etica nello spazio ecumenico

Il futuro dell'etica in un tempo di cambiamento: è questo il fulcro dell'ormai consolidata collaborazione tra Facoltà teologica del Triveneto e Fondazione Lanza. Per il quarto anno consecutivo, le due istituzioni propongono un ciclo di incontri che per il 2017/2018 va sotto il titolo ***Dove va la morale? L'etica nello spazio ecumenico.*** Un tema che intende valorizzare, tra l'altro, quanto è emerso in occasione delle celebrazioni per i 500 anni della Riforma protestante.

Quattro gli appuntamenti in programma, da novembre 2017 a febbraio 2018, condotti nello stile del dialogo tra esponenti di diverse confessioni religiose, e una ripresa sistematica per interrogarsi sulle prospettive di un'etica ecumenica. Gli incontri si terranno nell'aula tesi della Facoltà (via del Seminario 7 a Padova), dalle ore 17 alle 19, con il seguente programma:

- 30 novembre 2017 ***Liberati per servire. In dialogo con l'etica evangelica***
  - intervengono Ilenya Goss, pastora valdese di Vicenza, e Giuseppe Quaranta, docente Fttr; introduce e modera Simone Morandini, Fttr e Fondazione Lanza
- 14 dicembre 2017 ***La Parola di verità. In dialogo con l'etica evangelicale***
  - intervengono Leonardo De Chirico (Istituto di formazione evangelica e documentazione, Padova) e Simone Morandini (Fttr e Fondazione Lanza); modera Riccardo Battocchio (vice preside Fttr)
- 11 gennaio 2018 ***Camminare secondo lo Spirito. In dialogo con l'etica ortodossa***
  - intervengono Evangelos Yfantidis (Arcidiocesi ortodossa d'Italia e Malta, Venezia) e Basilio Petrà (presidente Associazione teologica italiana per lo studio della morale, Firenze); modera Simone Morandini
- 1 febbraio 2018 **Verso un'etica in orizzonte ecumenico?**
  - intervengono Placido Sgroi (Istituto Studi ecumenici S. Bernardino, Venezia) e Cristiano Bettega (direttore Ufficio per l'ecumenismo e il dialogo della Conferenza episcopale italiana); modera Simone Morandini

Info www.fttr.it

FTTR – UNIPD – MIUR

Dio non gioca a dadi? Probabilità e incertezza

Torna per l'ottavo anno consecutivo il corso interdisciplinare di formazione rivolto ai docenti delle scuole del Veneto, promosso da Università di Padova, Facoltà teologica del Triveneto e Miur Veneto, che si terrà tra febbraio e marzo 2018. Il titolo di questa edizione, ***Dio non gioca a dadi? Probabilità e incertezza***, richiama una celebre espressione di Albert Einstein e vuole evidenziare come le questioni sollevate dalla probabilità giungano a interessare anche la riflessione filosofica e quella teologica - sconfinando oltre il tradizionale campo di applicazione dei saperi fisico-matematici - quando la scienza si trova coinvolta in questioni socialmente e politicamente rilevanti, in scelte che interessano esplicitamente la dimensione etica.

Diversi saperi saranno dunque chiamati in causa nel ciclo di incontri coordinati da Piero Benvenuti (Unione Astronomica Internazionale), Simone Morandini (Facoltà teologica del Triveneto), Giulio Peruzzi (Università di Padova).

- Il primo appuntamento, giovedì 22 febbraio 2018, avrà per titolo ***Determinare l'incertezza? La nozione di probabilità***; interventi di Paolo Dai Pra (UniPD) e Paolo Garbolino (Iuav, Venezia).

Gli incontri successivi:

- 1 marzo, ***L'imprevedibilità del caos***, con Giancarlo Benettin (UniPD) e Simone Morandini (Fttr);
- 15 marzo, ***Un universo non-determinista***, con Sabino Matarrese (UniPD) e Riccardo Battocchio (Fttr);
- 22 marzo, ***Etica e scienza di fronte all'incertezza***, con Antonio Da Re (UniPD) e Giulio Peruzzi (UniPD).

L'iscrizione al ciclo è gratuita e per la partecipazione costituirà titolo di preferenza l'appartenenza alle classi di concorso A037-A038-049-060 e Irc.
La partecipazione sarà riconosciuta come formazione e aggiornamento del personale docente. Alla conclusione, verrà rilasciato un attestato di frequenza.

Info www.fttr.it

FTTR.IT

ATTIVITÀ ACCADEMICHE, NEWS

Dove va la morale? L'etica nello spazio ecumenico

Padova, 30 novembre 2017. Il futuro dell'etica in un tempo di cambiamento: è il fulcro della collaborazione tra Facoltà e Fondazione Lanza per un nuovo ciclo di incontri. Quattro appuntamenti nello stile del dialogo tra esponenti di diverse confessioni e una ripresa sistematica per interrogarsi sulle prospettive di un'etica ecumenica.

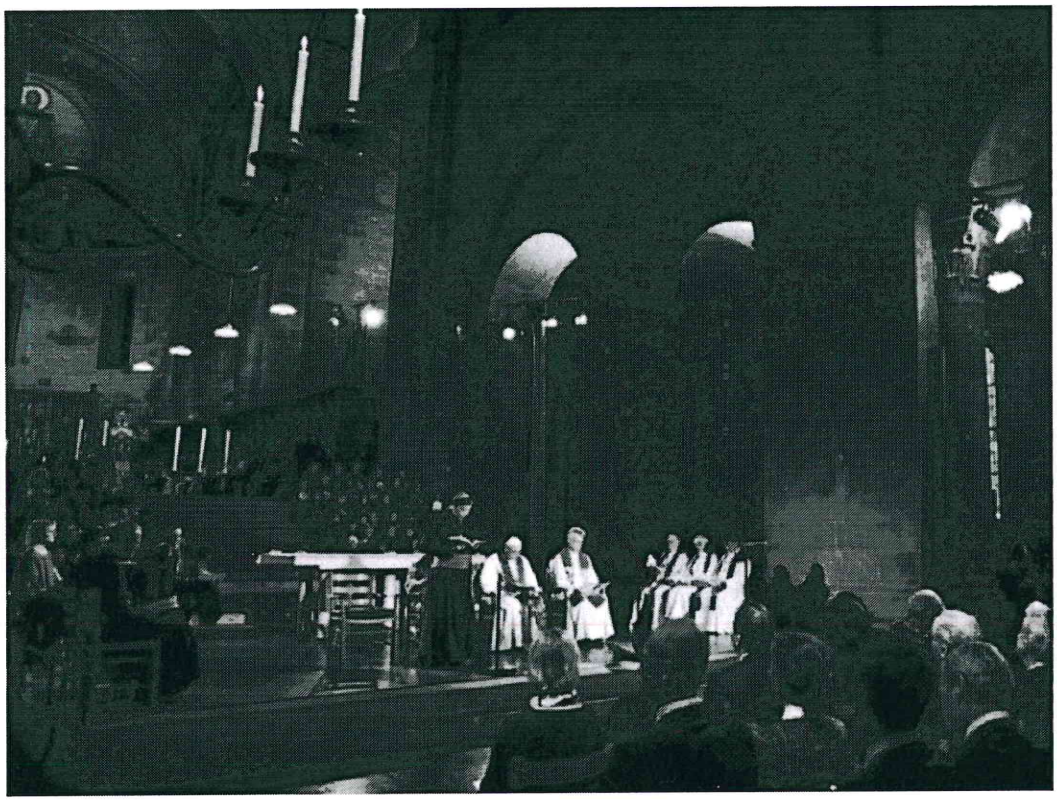

Il futuro dell'etica in un tempo di cambiamento: è questo, ancora una volta, il fulcro della collaborazione tra Facoltà teologica del Triveneto e Fondazione Lanza per un nuovo ciclo di incontri che va sotto il titolo ***Dove va la morale? L'etica nello spazio ecumenico***. Un tema che intende valorizzare, tra l'altro, quanto è emerso in occasione delle celebrazioni per i 500 anni della Riforma protestante.

In un ambito di riflessione che si focalizzerà sulla dimensione ecumenica, le domande che si affacciano sono

diverse:

> *• come e fino a che punto le chiese cristiane possono far interagire le rispettive differenti prospettive etiche per individuare parole morali da pronunciare assieme?*
> *• come valorizzare le importanti convergenze già raggiunte nel dialogo, per sostenere credenti e comunità nell'adempimento della loro comune vocazione, a gloria del Dio Trino?*
> *• come, in particolare, la prospettiva ecumenica può contribuire a un'etica civile, per una convivenza buona nella pluralità?*

Come di consueto, il percorso sarà caratterizzato dallo stile del dialogo: i primi tre incontri, in particolare, vivranno di un confronto in reciprocità tra esponenti di diverse confessioni, mentre l'ultimo proporrà una ripresa sistematica che si interrogherà sulle prospettive di un'etica ecumenica.

Gli incontri si terranno nell'aula tesi della Facoltà teologica (via del Seminario 7, a Padova), dalle 17 alle 19, col seguente calendario:

giovedì 30 novembre 2017 ***Liberati per servire. In dialogo con l'etica evangelica***
• Ylenia Goss (pastore valdese, Vicenza)
• Giuseppe Quaranta (Fttr – Facoltà teologica del Triveneto, Padova)
modera Simone Morandini (Fondazione Lanza, Fttr)

giovedì 14 dicembre 2017 ***La Parola di verità. In dialogo con l'etica evangelicale***
• Leonardo De Chirico (Istituto di formazione evangelica e documentazione, Padova)
• Simone Morandini (Fondazione Lanza, Padova; Fttr)
modera Riccardo Battocchio (vice preside Fttr, Padova)

giovedì 11 gennaio 2018 ***Camminare secondo lo Spirito. In dialogo con l'etica ortodossa***
• Evangelos Yfantidis (Arcidiocesi ortodossa d'Italia e Malta, Venezia)
• Basilio Petrà (presidente Associazione teologica italiana per lo studio della morale, Firenze)
modera Simone Morandini (Fondazione Lanza, Fttr)

giovedì 1 febbraio 2018 ***Verso un'etica in orizzonte ecumenico?***
• Placido Sgroi (Istituto Studi ecumenici S. Bernardino, Venezia)
• Cristiano Bettega (direttore Ufficio per l'ecumenismo e il dialogo della Conferenza episcopale italiana)
modera Simone Morandini (Fondazione Lanza, Fttr)

Scarica il depliant e la locandina

Allegati alla pagina
Lund2
FTTR-LANZA Dove va morale 2017-18 depliant
FTTR-LANZA Dove va morale 2017-18 locandina