DIOCESI DI VICENZA

Istituto Superiore di Scienze Religiose
Mons. Arnoldo Onisto - VICENZA
collegato alla Facoltà Teologica del Triveneto

Città di Vicenza

cittàsane Vicenza

PENSARE OGGI
LE CURE DI DOMANI

Sviluppare una Medicina per la persona tra Cure palliative, Disposizioni anticipate di trattamento e Pianificazione condivisa delle cure

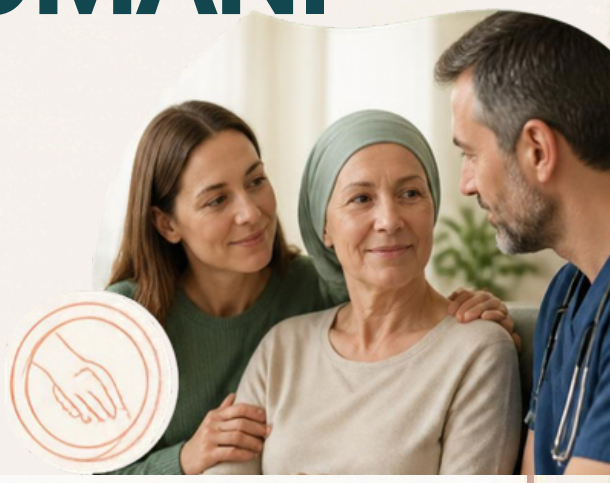

Giovedì 3 dicembre 2026
Ore 18.30-20.30

Aula Magna – *Centro Diocesano A. Onisto*
Viale F. Rodolfi 14/16 VICENZA (Parcheggio interno)

RELATORI

- Mons. G. Brugnotto – Vescovo di Vicenza
- Dott. M. Zaramella – Tavolo Salute e benessere Comune di Vicenza
- Avv. P. Zanettin – Senatore
- Prof. G. A. Dei Tos – Medico bioeticista
- Dott. P. Manno – Palliativista (CEPC ULSS 8)
- Dott. G. Gottardi – Medico in Medicina generale (CEPC ULSS 7)
- Don E. Centomo – Testimonianza

MODERATORE

Prof. L. Sandonà – Filosofo bioeticista

INFORMAZIONI

Tel. 3394064127
issr@diocesi.vicenza.it

Evento aperto a tutti

"Il tempo della comunicazione costituisce tempo di cura" Legge 219/17

AVVISO SACRO